

UNIONE MONTANA DEI COMUNI DELLA
VALESIESA
COMUNE DI ROSSA
PROVINCIA DI VERCELLI

CONTINUAZIONE DI PISTA DI AVVICINAMENTO ALLE
OPERE DI CAPTAZIONE E SERBATOI DEGLI
ACQUEDOTTI COMUNALI

PROGETTO ESECUTIVO 1 LOTTO

Dott. Arch. CARLO SILLANO
Via Caduti sul Lavoro, 12 - 13100 VERCELLI
Tel. 0161-253277 Fax 0161-502105
E-mail: tecnicstudio2002@libero.it



Tavola "A": Inquadramento
planimetrico

Progetto preliminare: marzo 2019
Progetto definitivo: gennaio 2020
Progetto esecutivo: settembre 2020

Il responsabile del procedimento

Carta tecnica regionale
Sezione n. 072140
scala 1:10000

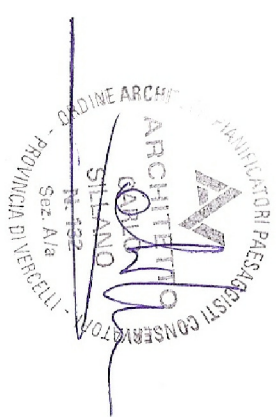
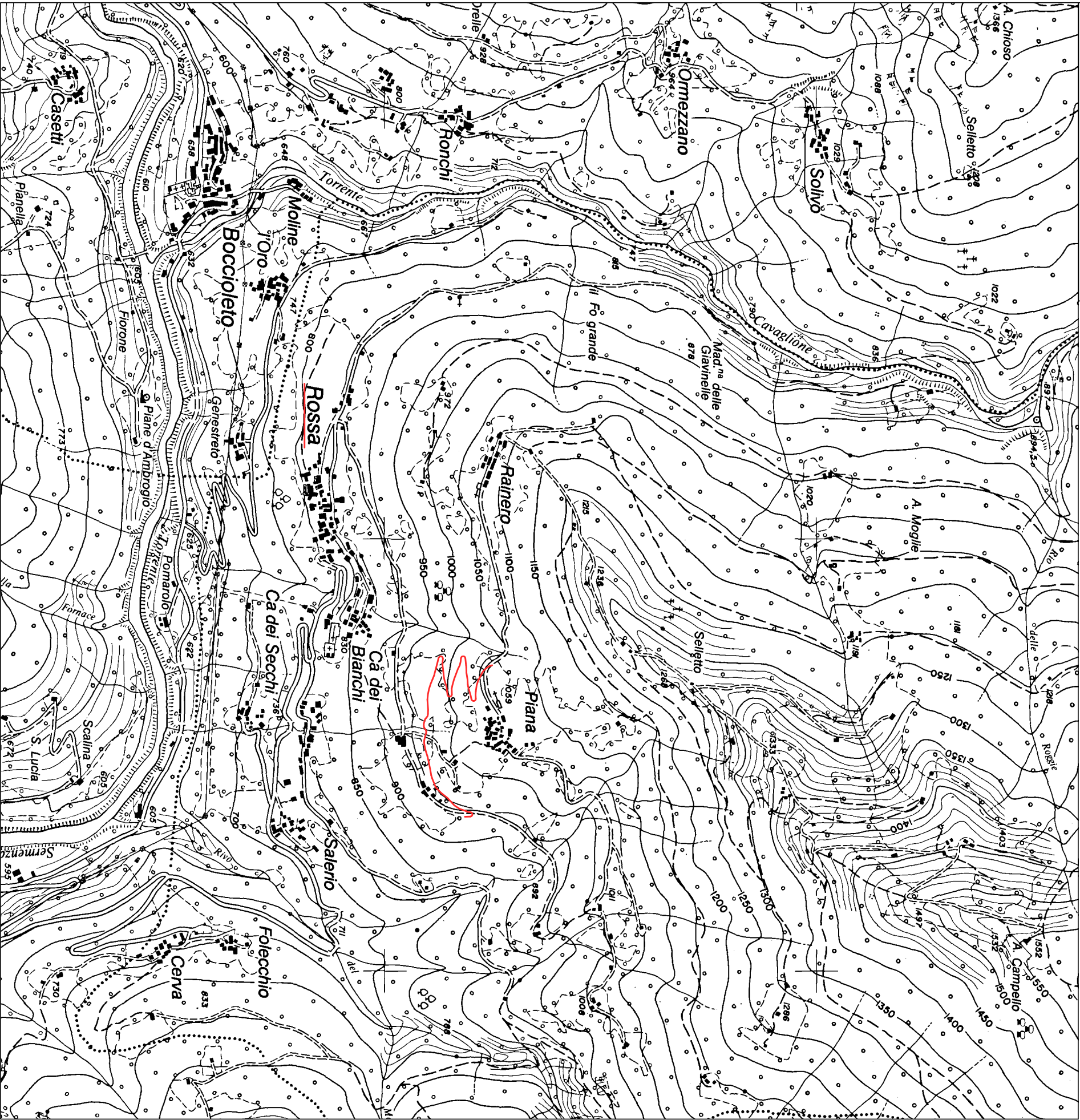

Vista aerea

